

5 Fachada
1 : 100

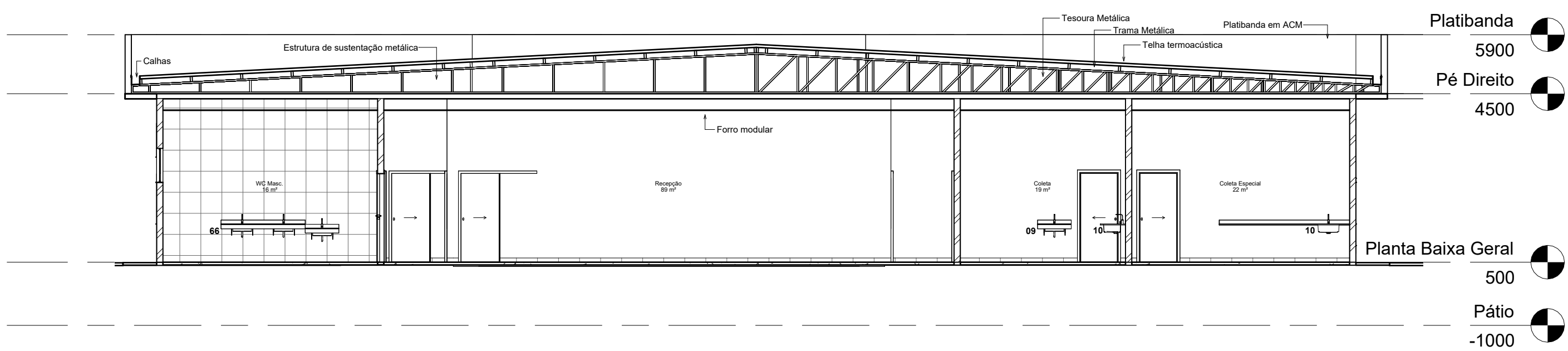

1 Corte 1
1 : 100

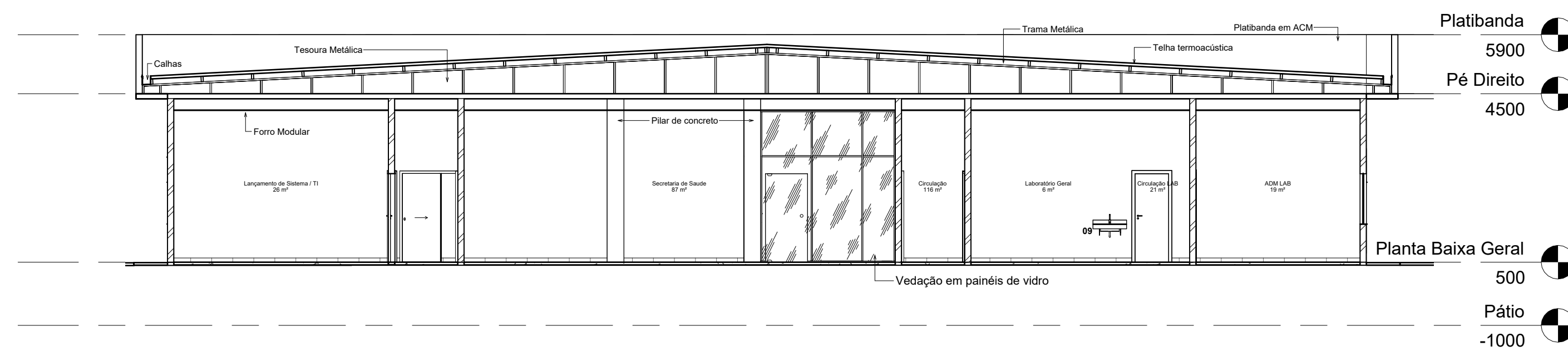

2 Corte 2
1 : 100

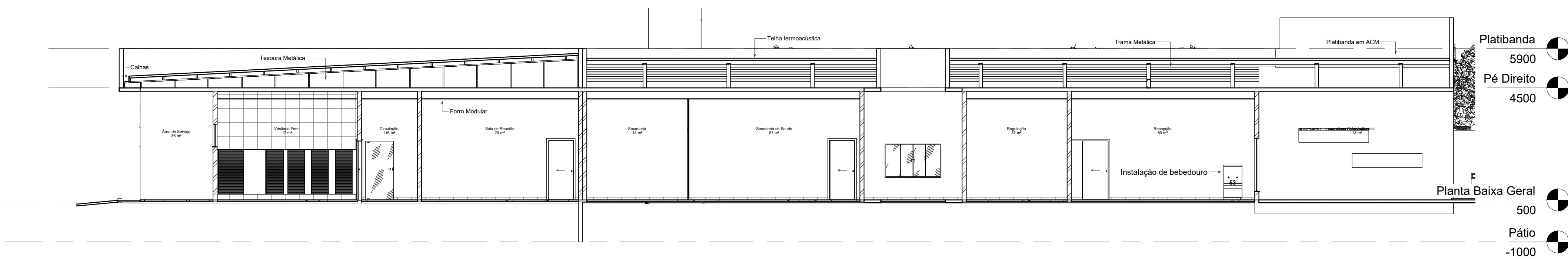

3 Corte 3
1 : 100

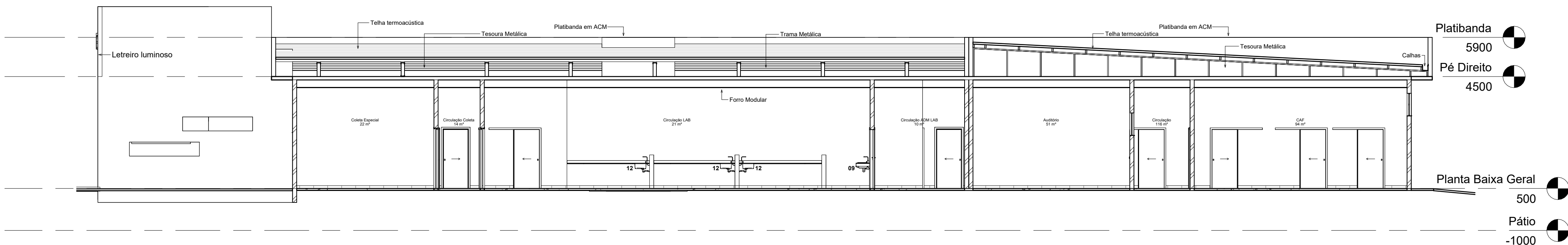

4 Corte 4
1 : 100

Aprovação:		
PBA - PROJETO BÁSICO DE ARQUITETURA		
(X) CONSTRUÇÃO () ADEQUAÇÃO DE PRÉDIO EXISTENTE () REGULARIZAÇÃO		
 PREFEITURA MUNICIPAL DE CAMPOS DE JÚLIO ESTADO DE MATO GROSSO www.camposdejulio.mt.gov.br		
ASSUNTO: Cortes e Fachada		
CLASSIFICAÇÃO DO ESTABELECIMENTO:		
RAZÃO SOCIAL: Fundo Municipal de Saúde de Campos de Júlio		
NOME FANTASIA: Complexo Municipal de Saúde		
CNPJ: 11.381.070/0001-53		
ENDEREÇO: Avenida Júlio Campos, Quadra 03, Vila Nova		
RESPONSÁVEL TÉCNICO: Eduardo Rampanelli Tosetto ENGENHEIRO CIVIL CREA - 122093337		IRINEU MARCOS PARMEGGIANI PREFEITO DE CAMPOS DE JÚLIO
DATA: 25 de outubro de 2023	Quadro de Áreas: Área do Terreno: 3.900,00 m² Área Coberta: 1.465,61 m² Área Construída: 2.656,48 m² Área Permeável: 1.838,96 m²	PRANCHA: 03/07
ESCALA: 1 : 100		
REVISÃO:		